



Zonas de Especial Protección para las Aves

-  ZEPA declaradas por la CARM
-  ZEPA declaradas por el MAGRAMA*



Nombre	Código	Ha
ZEPA(CARM)		
Sierra Espuña	ES0000173	17.693,0
Sierra de la Pila	ES0000174	8.097,7
Salinas y Arenales de San Pedro del Pinatar	ES0000175	828,9
Humedal del Ajauque y Rambla Salada	ES0000195	1.622,0
Estepas de Yecla	ES0000196	4.244,3
Sierra de la Fausilla	ES0000199	899,3
Isla Grosa	ES0000200	16,8
Islas Hormigas	ES0000256	153,9
Sierras de Ricote y La Navela	ES0000257	7.643,6
Sierra de Mojantes	ES0000259	1.486,5
Mar Menor	ES0000260	14.526,4
Almenara-Moreras-CaboCope	ES0000261	22.201,2
Sierras del Gigante-Pericay, Lomas del Buitre-Río Luchena y Sierra de la Torrecilla	ES0000262	25.677,6
Llano de las Cabras	ES0000263	965,2
La Muela - Cabo Tiñoso	ES0000264	10.938,4
Sierra del Molino, Embalse del Quípar y Llanos del Cagitán	ES0000265	28.349,3
Sierra de Moratalla	ES0000266	21.504,6
Sierras de Burete, Lavia y Cambrón	ES0000267	21.796,8
Saladares del Guadalentín	ES0000268	3.001,8
Monte El Valle y Sierras de Altaona y Escalona	ES0000269	14.814,2
Isla Cueva de Lobos	ES0000270	28,3
Isla de las Palomas	ES0000271	28,3
Laguna de las Moreras	ES0000536	72,5
Lagunas de Campotéjar	ES0000537	61,1
Superficie total		206.651,8
ZEPA(MAGRAMA)		
Espacio marino de los Islotes litorales de Murcia y Almería	ES0000507	12.335,0
Espacio marino de Tabarca-Cabo de Palos	ES0000508	126.067,9
Superficie total		138.402,9

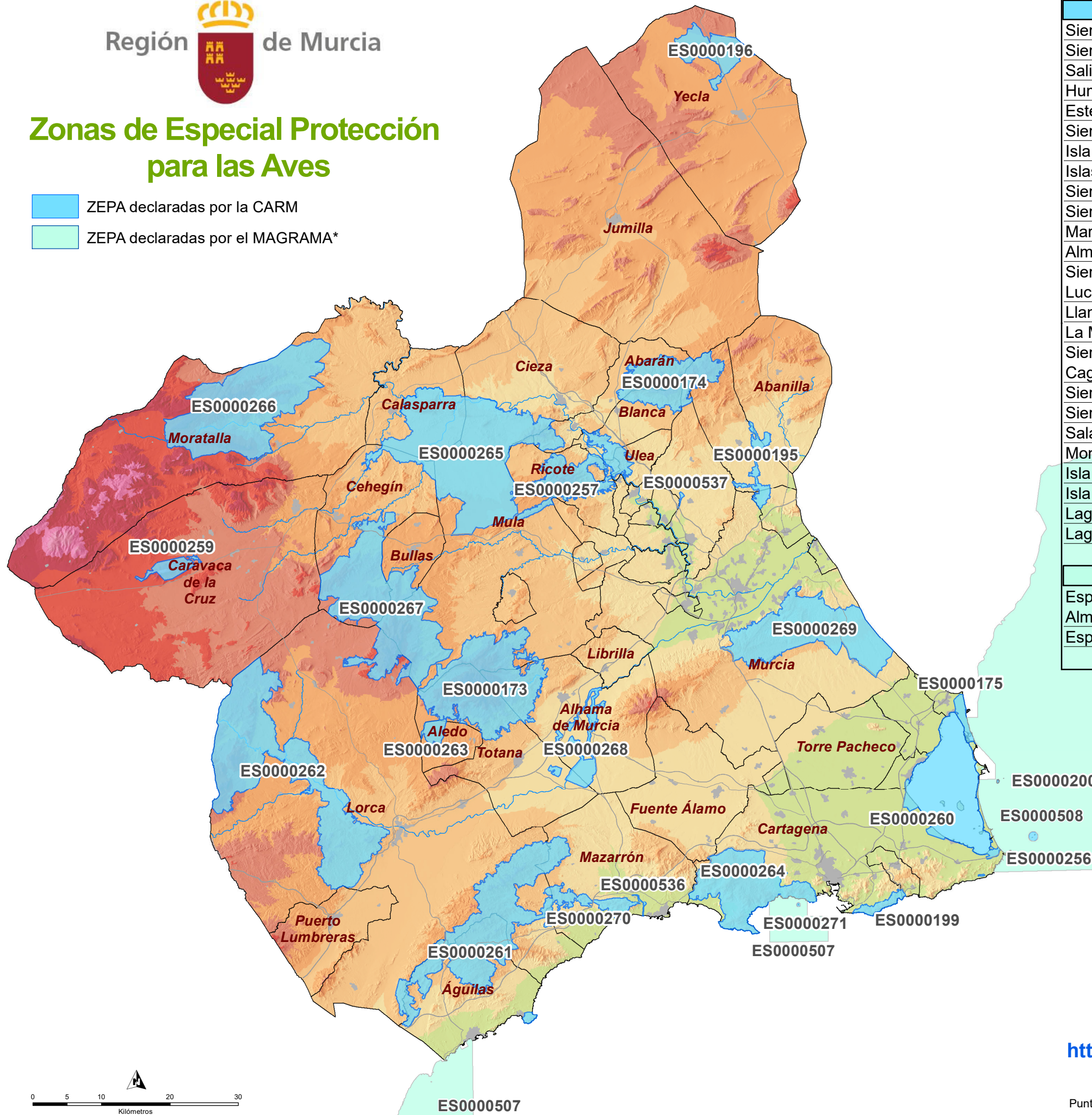

www.murcianatural.carm.es

Si desea descargar ésta y otra información sobre ZEPA:



<http://www.murcianatural.carm.es/geocatalogo/?q=ZEPA>

Servicio de Información e Integración Ambiental

Punto de Información y Divulgación Ambiental en, C/ Catedrático Eugenio Úbeda, 3. 30008 Murcia

Teléfono: 968 22 89 37



* Ministerio de Agricultura, Alimentación y Medio Ambiente (MAGRAMA)